LG Digital Signage

(MONITOR SIGNAGE)

32SM5C	43SM5C	49SM5C	55SM5C	65SM5C
32SM5KC	43SM5KC	49SM5KC	55SM5KC	65SM5KC
		43SM3C	49SM3C	55SM3C

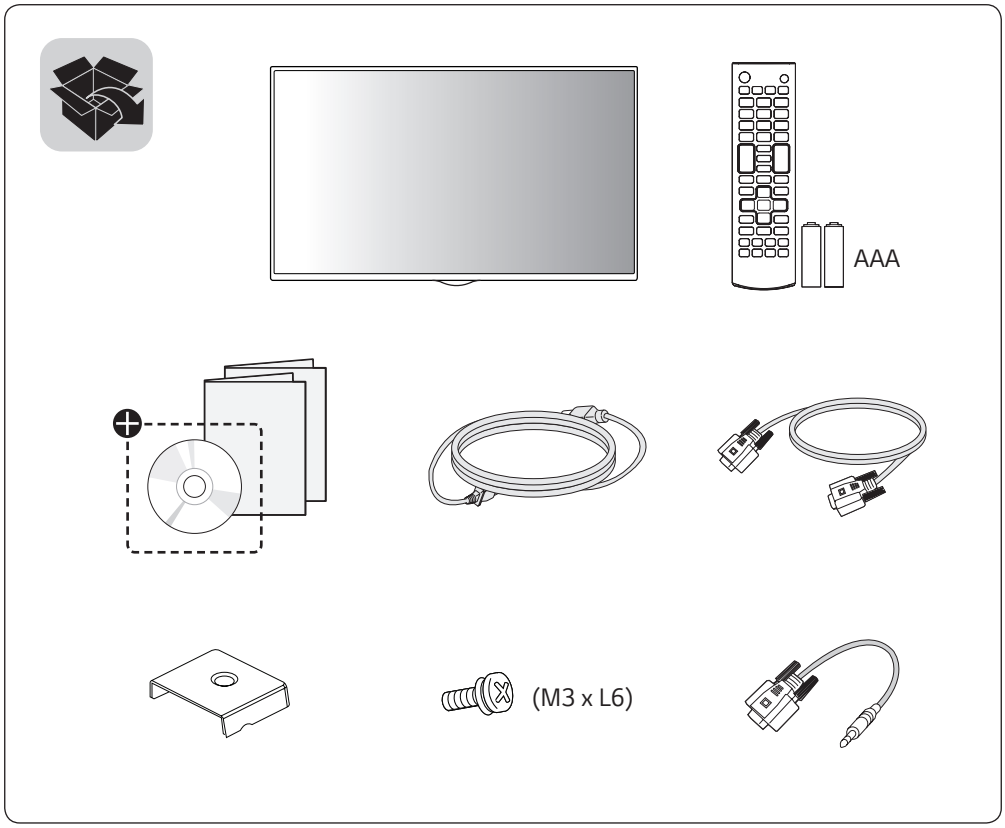

⊕ Depending upon country / Závisí na zemi / Afhængigt af landet / En función del país / Maan mukaan / Selon pays / Abhängig vom Land / Ανάλογα με τη χώρα / Országfüggő / Tergantung pada negaranya / A seconda del Paese / Елге байланысты / 지역에 따라 다름 / Afhankelijk van het land / Avhengig av land / Zależnie od kraju / Dependendo do país / В зависимости от страны / Závisí od krajiny / Beroende på land / 視國家, 地區而定 / Ülkeye bağlı / Залежно від країни / Mamlakatga bog'liq ravishda / 国によって異なります / Depende do país / תלוי במדינה / حسب البلد

MFL69588101

P/No: MFL69588101 (1703-REV02)
Printed in Korea

English	You can download the web manuals for this product at the following websites. (Keyword : SM5C, SM3C, SM5KC)
Česky	Můžete si stáhnout webové návody k obsluze tohoto produktu z následujících webových stránek. (Klíčové slovo : SM5C, SM3C, SM5KC)
Dansk	Du kan downloade webvejledningen til dette produkt på følgende websteder. (Nøgleord : SM5C, SM3C, SM5KC)
Español	Puede descargar los manuales web de este producto en los siguientes sitios web. (Palabra clave : SM5C, SM3C, SM5KC)
Suomi	Voit ladata tuotteen verkko-oppaat seuraavilta verkkosivuilta. (Avainsana : SM5C, SM3C, SM5KC)
Français	Vous pouvez télécharger le guide Web pour ce produit sur les sites suivants. (Mot-clé : SM5C, SM3C, SM5KC)
Deutsch	Sie können die Webhandbücher für dieses Produkt auf den folgenden Websites herunterladen. (Schlüsselwort : SM5C, SM3C, SM5KC)
Ελληνικά	Μπορείτε να κατεβάσετε τα εγχειρίδια web για αυτό το προϊόν στις παρακάτω τοποθεσίες web. (Λέξη-κλειδί : SM5C, SM3C, SM5KC)
Magyar	A termék internetes útmutatóját a következő weboldalakról töltheti le. (Kulcsszó : SM5C, SM3C, SM5KC)
Bahasa Indonesia	Anda dapat mengunduh manual web untuk produk ini di situs web berikut. (Kata kunci : SM5C, SM3C, SM5KC)
Italiano	È possibile scaricare i manuali online di questo prodotto dai seguenti siti Web. (Parola chiave : SM5C, SM3C, SM5KC)
Қазақша	Бұл өнімге арналған пайдаланушы нұсқаулығын төмендегі веб-сайттарынан жүктеп алуға болады. (Негізгі сөз : SM5C, SM3C, SM5KC)
한국어	웹 매뉴얼은 동해 보다 상세한 제품정보를 확인 할 수 있습니다. 아래의 사이트를 참조하세요. (키워드 : SM5C, SM3C, SM5KC)
Nederlands	U kunt de internethandleidingen voor dit product vanaf de volgende websites downloaden. (Term : SM5C, SM3C, SM5KC)
Norsk	Du kan laste ned webhåndbøker for dette produktet fra de følgende webområdene. (Nøkkelord : SM5C, SM3C, SM5KC)

- World Wide : www.lg.com
- 한국 : www.lge.co.kr
- Brazil : www.lg.com/br
- 日本 : www.lg.com/jp

Polski	Instrukcje obsługi tego produktu można pobrać na następujących stronach internetowych. (Słowo kluczowe : SM5C, SM3C, SM5KC)
Português	Pode transferir os manuais na Internet deste produto nos websites que se seguem. (Palavra-chave : SM5C, SM3C, SM5KC)
Русский	Онлайн-руководства для данного устройства можно скачать на следующих веб-сайтах. (Ключевое слово : SM5C, SM3C, SM5KC)
Slovenčina	Webové príručky pre tento výrobok môžete stiahnuť na nasledujúcich webových stránkach. (Kľúčové slovo : SM5C, SM3C, SM5KC)
Svenska	Du kan hämta produktens onlinehandböcker på följande webbplatser. (Nyckelord : SM5C, SM3C, SM5KC)
台灣語	您可以於下列網站下載本產品的網頁手冊。 (關鍵字 : SM5C, SM3C, SM5KC)
Türkçe	Bu ürünün web kılavuzlarını aşağıdaki web sitelerinden indirebilirsiniz. (Anahtar sözcük : SM5C, SM3C, SM5KC)
Українська	Завантажити веб-посібники для цього виробу можна на веб-сайтах, поданих нижче. (Ключове слово : SM5C, SM3C, SM5KC)
O'zbekcha	Ushbu mahsulot uchun qo'llanmalarni quyidagi veb-saytlarda yuklab olishingiz mumkin. (Kalit so'z : SM5C, SM3C, SM5KC)
日本語	この製品のWeb版取扱説明書は次のWebサイトからダウンロードできます。（キーワード：SM5C, SM3C, SM5KC）
Português Do Brasil	Você pode fazer download dos manuais na Web deste produto nos seguintes sites. (Palavra-chave : SM5C, SM3C, SM5KC)
עברית	באפשרותך להוריד את מדריכי ההפעלה שבאינטרנט עבור מוצר זה מאתרי האינטרנט הבאים. (מילת מפתח: SM5C, SM3C, SM5KC)
العربية	يمكنك تنزيل دلائل هذا المنتج الموجودة على الويب من مواقع الويب التالية. (الكلمة الرئيسية : SM5C, SM3C, SM5KC)

- World Wide : www.lg.com
- 한국 : www.lge.co.kr
- Brazil : www.lg.com/br
- 日本 : www.lg.com/jp

SuperSign : http://partner.lge.com

32SM5*	43SM5*	49SM5*	55SM5*
43SM3C	49SM3C	55SM3C	

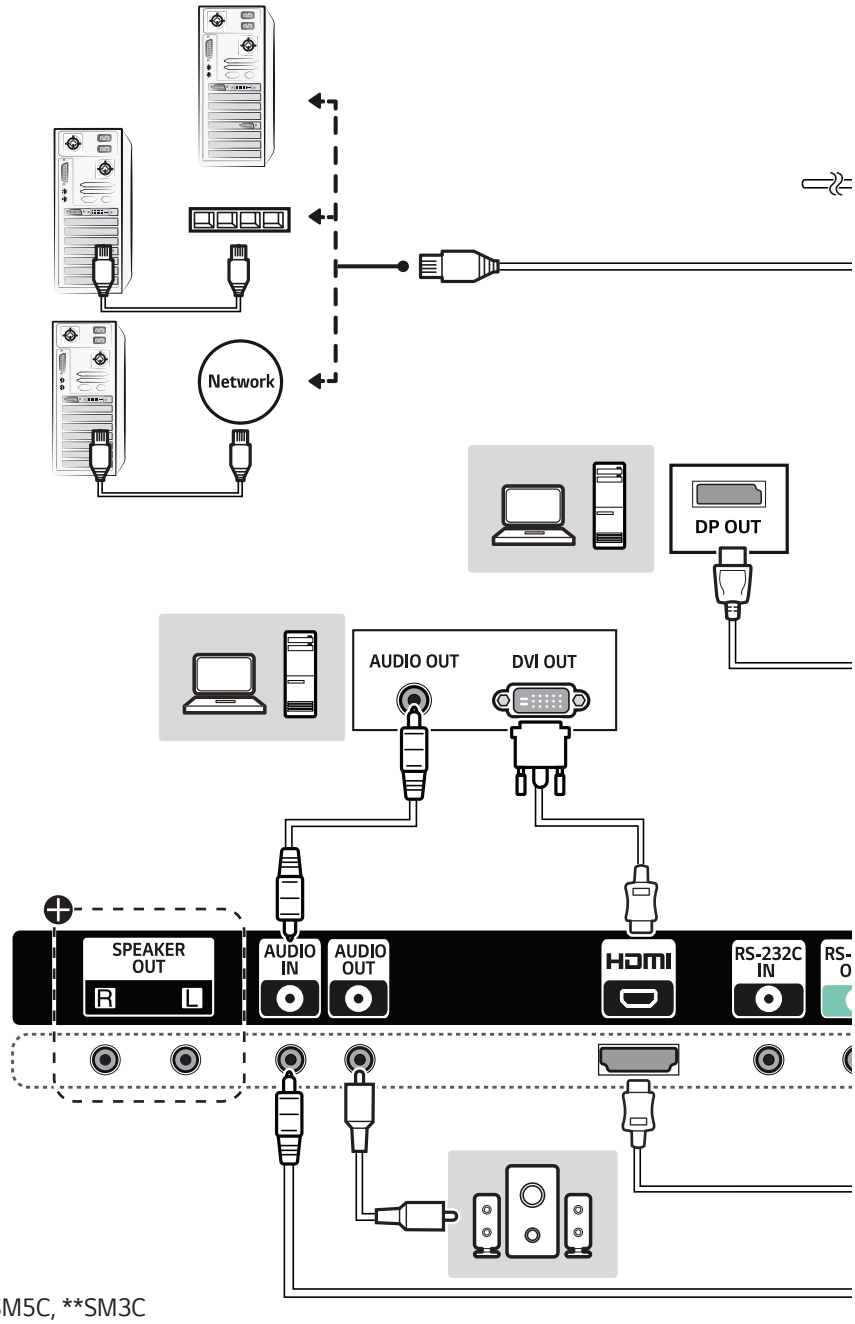

⊕ **SM5C, **SM3C

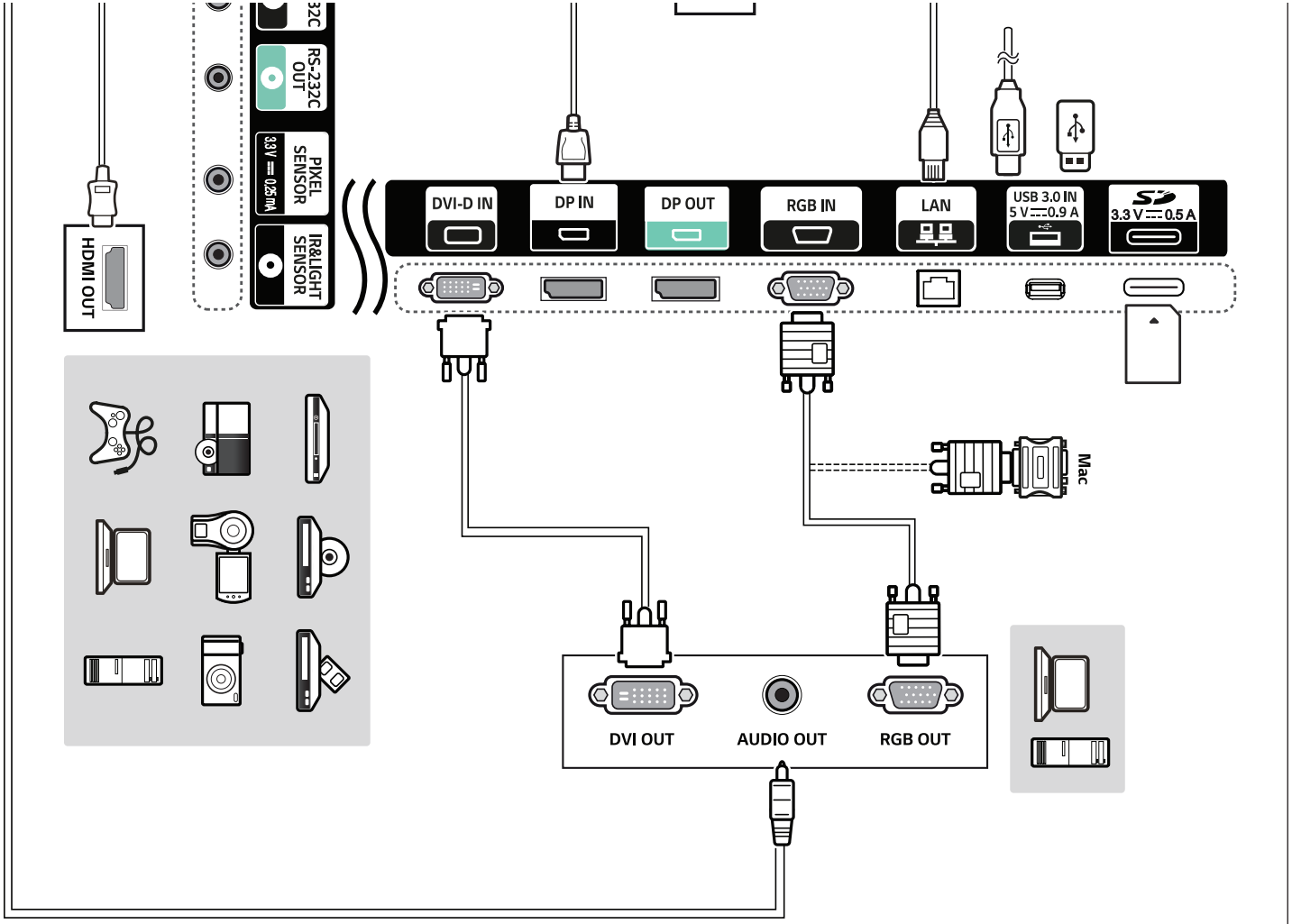
HDMI OUT
RS-232C OUT
PIXEL SENSOR
3.3 V ⎓ 0.25 mA
IR&LIGHT SENSOR
DVI-D IN
DP IN
DP OUT
RGB IN
LAN
USB 3.0 IN
5 V ⎓ 0.9 A
3.3 V ⎓ 0.5 A
Mac
DVI OUT
AUDIO OUT
RGB OUT

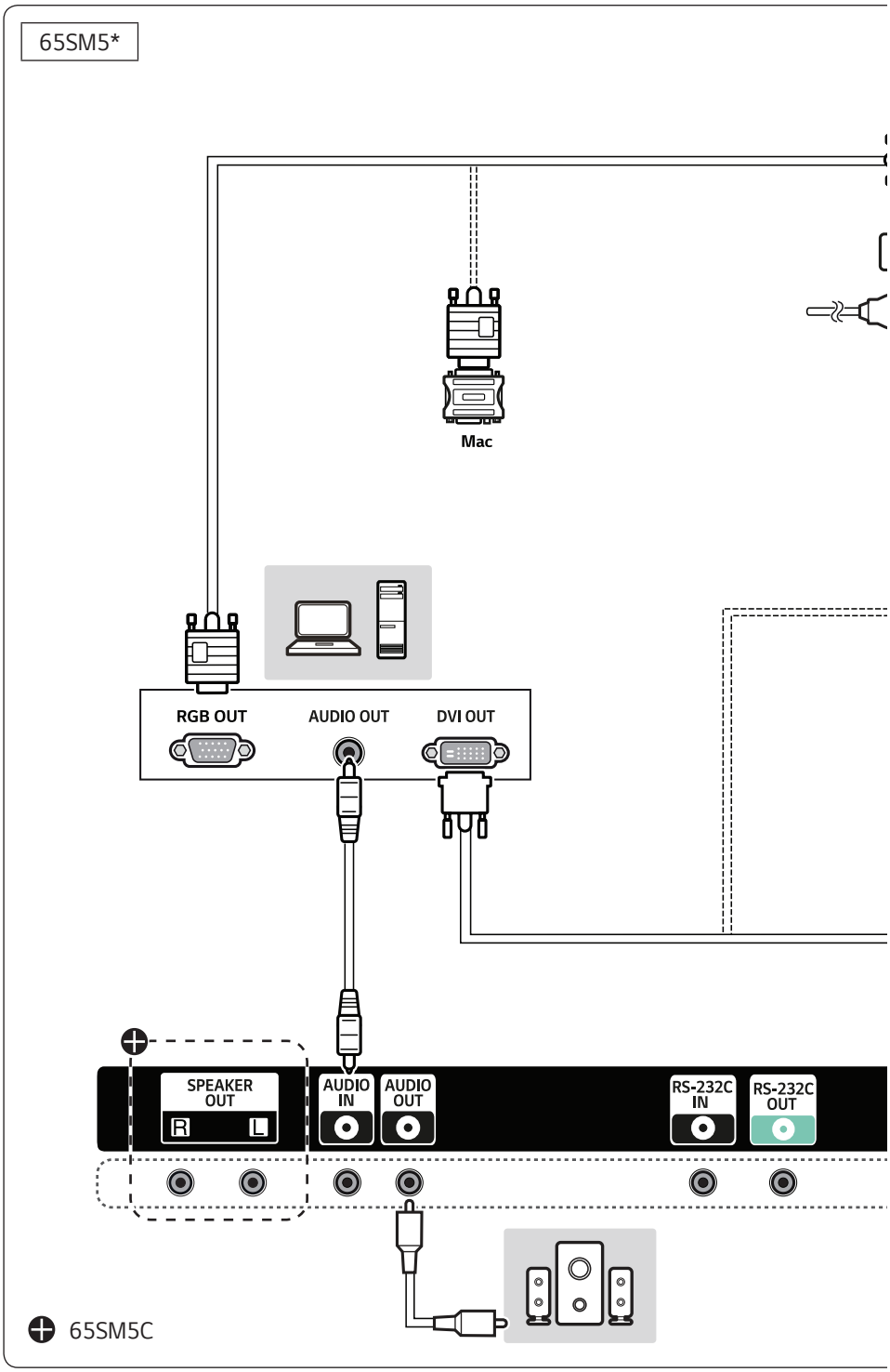
65SM5*
Mac
RGB OUT
AUDIO OUT
DVI OUT
SPEAKER OUT
R
L
AUDIO IN
AUDIO OUT
RS-232C IN
RS-232C OUT
65SM5C

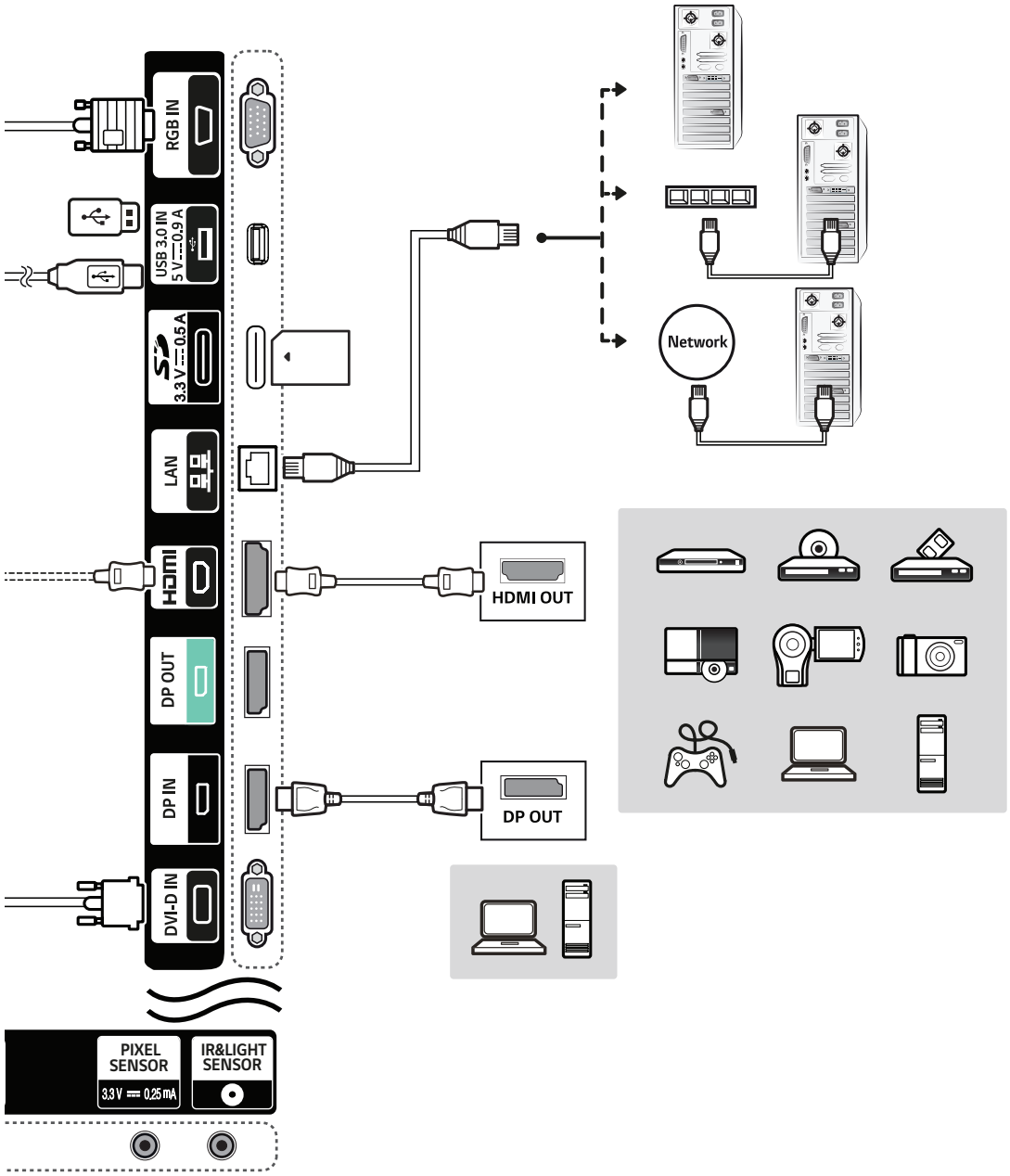
RGB IN
USB 3.0 IN
5 V 0.9 A
3.3 V 0.5 A
LAN
HDMI
DP OUT
DP IN
DVI-D IN
PIXEL SENSOR
3.3 V 0.25 mA
IR&LIGHT SENSOR
HDMI OUT
DP OUT
Network

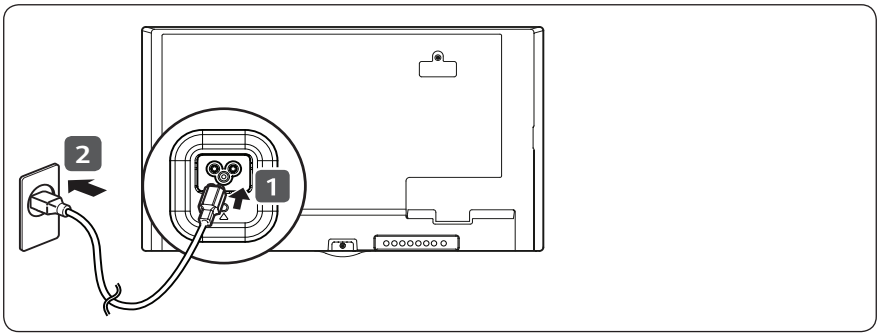

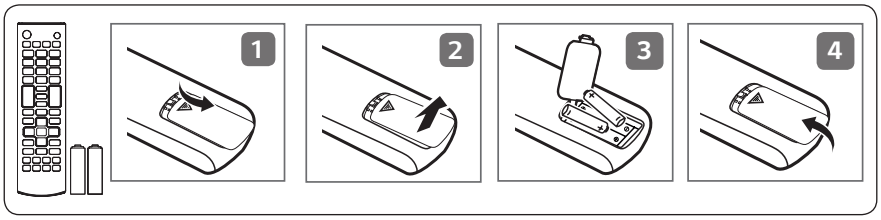

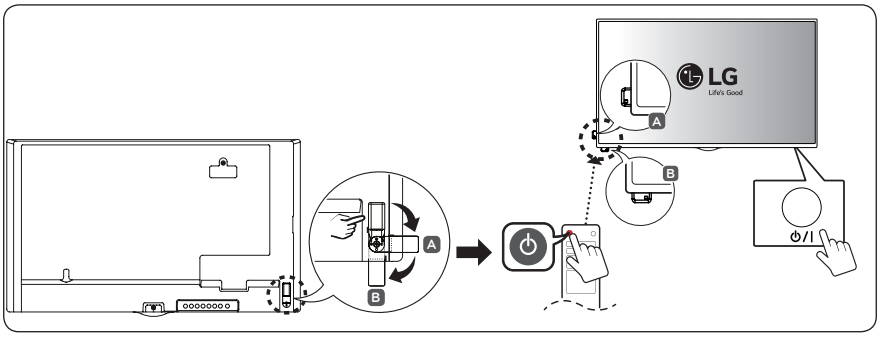

(TAIWAN ONLY)

限用物質含有情況標示聲明書

設備名稱：液晶彩色顯示器，型號（型式）：						
單元	限用物質及其化學符號					
	鉛 (Pb)	汞 (Hg)	鎘 (Cd)	六價鉻 (Cr+6)	多溴聯苯 (PBB)	多溴二苯醚 (PBDE)
電路板	-	○	○	○	○	○
外殼, 支架	○	○	○	○	○	○
玻璃面板	-	○	○	○	○	○
配件(例：纜線)	-	○	○	○	○	○

備考1.〝超出0.1 wt %〞及〝超出0.01 wt %〞係指限用物質之百分比含量超出百分比含 量基準值。

備考2.〝○〞係指該項限用物質之百分比含量未超出百分比含量基準值。

備考3.〝 - 〞係指該項限用物質為排除項目。