LG Digital Signage

(MONITOR SIGNAGE)

	43SH7E	49SH7E	55SH7E
32SM5E	43SM5E	49SM5E	55SM5E
32SM5KE	43SM5KE	49SM5KE	55SM5KE

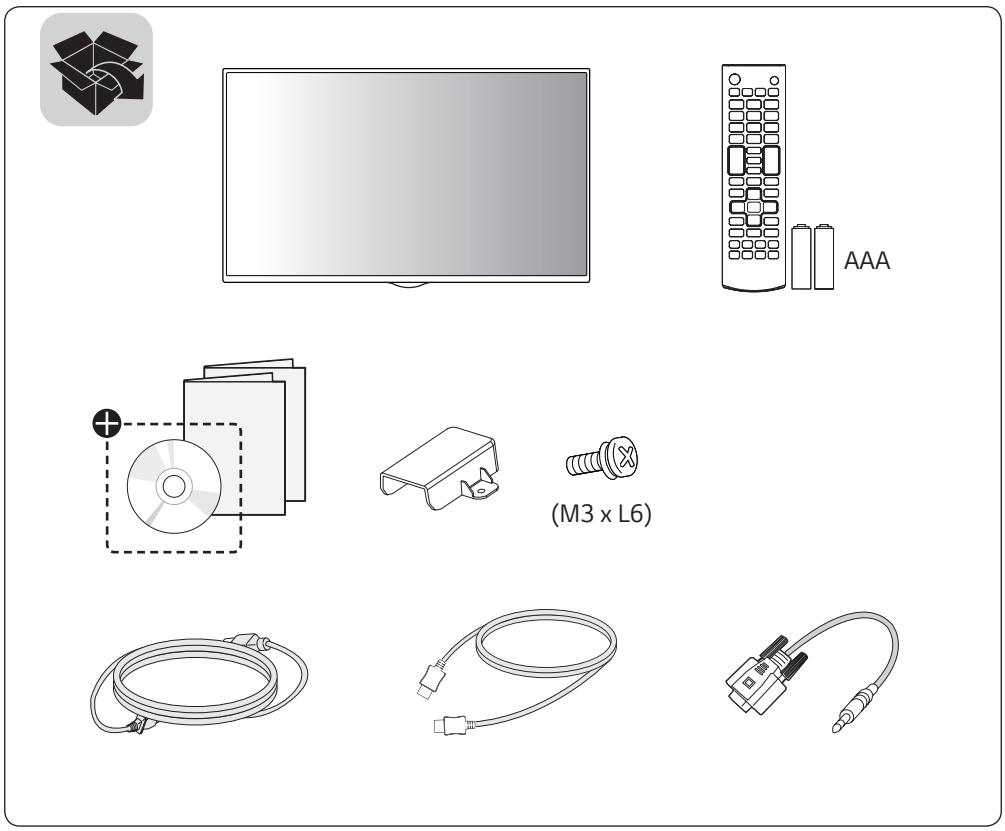

⊕ Depending on country / Závisí na zemi / Afhængigt af landet / En función del país / Maan mukaan / Selon pays / Abhängig vom Land / Ανάλογα με τη χώρα / Országfüggő / Tergantung pada negaranya / A seconda del Paese / Елге байланысты / 지역에 따라 다름 / Afhankelijk van het land / Avhengig av land / Zależnie od kraju / Dependendo do país / В зависимости от страны / Závisí od krajiny / Beroende på land / 視國家, 地區而定 / Ülkeye bağlı / Залежно від країни / Mamlakatga bog'liq ravishda / 国によって異なります / Depende do país / حسب البلد

MFL70421401
(2004-REV05)

English	You can download the web manuals for this product at the following websites. (Keyword : SH7E, SM5E, SM5KE)
Česky	Můžete si stáhnout webové návody k obsluze tohoto produktu z následujících webových stránek. (Klíčové slovo : SH7E, SM5E, SM5KE)
Dansk	Du kan downloade webvejledningen til dette produkt på følgende websteder. (Nøgleord : SH7E, SM5E, SM5KE)
Español	Puede descargar los manuales web de este producto en los siguientes sitios web. (Palabra clave : SH7E, SM5E, SM5KE)
Suomi	Voit ladata tuotteen verkko-oppaat seuraavilta verkkosivuilta. (Avainsana : SH7E, SM5E, SM5KE)
Français	Vous pouvez télécharger le guide Web pour ce produit sur les sites suivants. (Mot-clé : SH7E, SM5E, SM5KE)
Deutsch	Sie können die Webhandbücher für dieses Produkt auf den folgenden Websites herunterladen. (Schlüsselwort : SH7E, SM5E, SM5KE)
Ελληνικα	Μπορείτε να κατεβάσετε τα εγχειρίδια web για αυτό το προϊόν στις παρακάτω τοποθεσίες web. (Λέξη-κλειδί : SH7E, SM5E, SM5KE)
Magyar	A termék internetes útmutatóját a következő weboldalakról töltheti le. (Kulcsszó : SH7E, SM5E, SM5KE)
Bahasa Indonesia	Anda dapat mengunduh manual web untuk produk ini di situs web berikut. (Kata kunci : SH7E, SM5E, SM5KE)
Italiano	È possibile scaricare i manuali online di questo prodotto dai seguenti siti Web. (Parola chiave : SH7E, SM5E, SM5KE)
Қазақша	Бұл өнімге арналған пайдаланушы нұсқаулығын төмендегі веб-сайттарынан жүктеп алуға болады. (Негізгі сөз : SH7E, SM5E, SM5KE)
한국어	웹 매뉴얼은 동해 보다 상세한 제품정보를 확인 할 수 있습니다. 아래의 사이트를 참조하세요. (키워드 : SH7E, SM5E, SM5KE)
Nederlands	U kunt de internethandleidingen voor dit product vanaf de volgende websites downloaden. (Term : SH7E, SM5E, SM5KE)
Norsk	Du kan laste ned webhåndbøker for dette produktet fra de følgende webområdene. (Nøkkelord : SH7E, SM5E, SM5KE)

- Worldwide : www.lg.com/id-manual
- 한국 : www.lgservice.co.kr

Polski	Instrukcje obsługi tego produktu można pobrać na następujących stronach internetowych. (Słowo kluczowe : SH7E, SM5E, SM5KE)
Português	Pode transferir os manuais na Internet deste produto nos websites que se seguem. (Palavra-chave : SH7E, SM5E, SM5KE)
Русский	Онлайн-руководства для данного устройства можно скачать на следующих веб-сайтах. (Ключевое слово : SH7E, SM5E, SM5KE)
Slovenčina	Webové príručky pre tento výrobok môžete stiahnuť na nasledujúcich webových stránkach. (Kľúčové slovo : SH7E, SM5E, SM5KE)
Svenska	Du kan hämta produktens onlinehandböcker på följande webbplatser. (Nyckelord : SH7E, SM5E, SM5KE)
台灣語	您可以於下列網站下載本產品的網頁手冊。(關鍵字 : SH7E, SM5E, SM5KE)
Türkçe	Bu ürünün web kılavuzlarını aşağıdaki web sitelerinden indirebilirsiniz. (Anahtar sözcük : SH7E, SM5E, SM5KE)
Українська	Завантажити веб-посібники для цього виробу можна на веб-сайтах, поданих нижче. (Ключове слово : SH7E, SM5E, SM5KE)
O'zbekcha	Ushbu mahsulot uchun qo'llanmalarni quyidagi veb-saytlarda yuklab olishingiz mumkin. (Kalit so'z : SH7E, SM5E, SM5KE)
日本語	この製品のWeb版取扱説明書は次のWebサイトからダウンロードできます。（キーワード：SH7E, SM5E, SM5KE）
Português Do Brasil	Você pode fazer download dos manuais na Web deste produto nos seguintes sites. (Palavra-chave : SH7E, SM5E, SM5KE)
العربية	يمكنك تنزيل دلائل هذا المنتج الموجودة على الويب من مواقع الويب التالية. (الكلمة الرئيسية : SH7E, SM5E, SM5KE)

- Worldwide : www.lg.com/id-manual
- 한국 : www.lgservice.co.kr

SuperSign : http://partner.lge.com

**SM5E

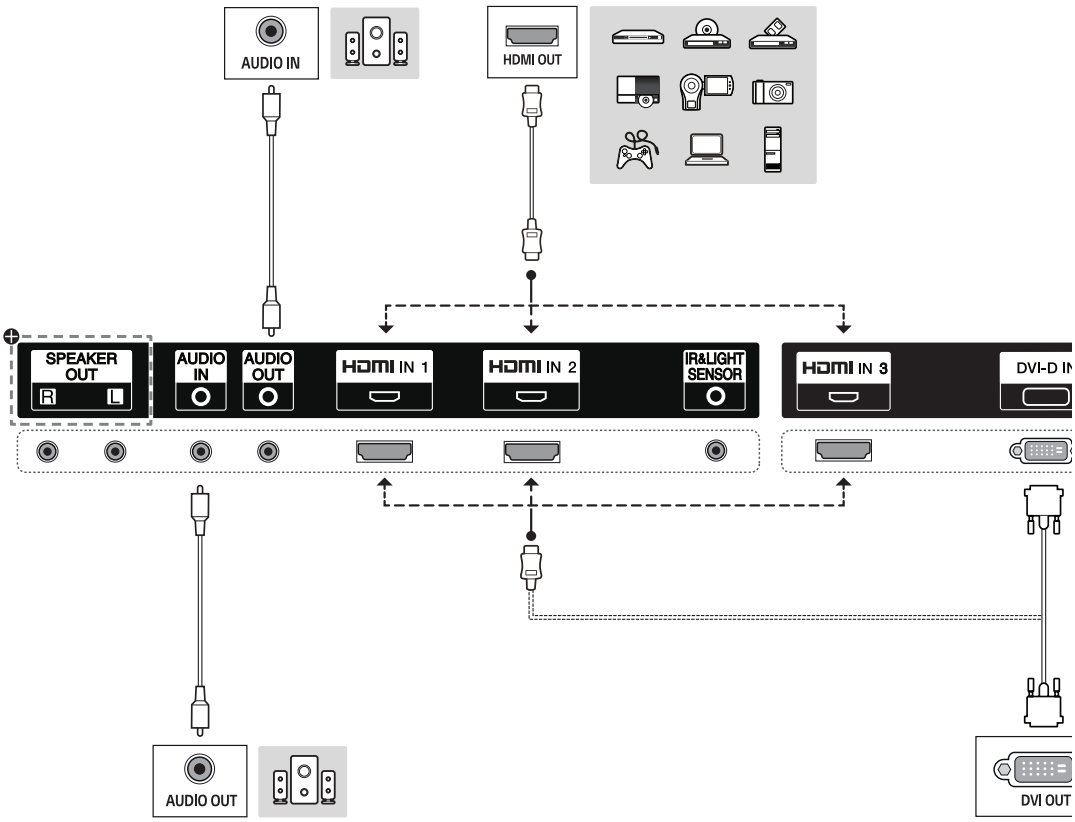
AUDIO IN
HDMI OUT
SPEAKER OUT
R
L
AUDIO IN
AUDIO OUT
HDMI IN 1
HDMI IN 2
IR&LIGHT SENSOR
HDMI IN 3
DVI-D IN
AUDIO OUT
DVI OUT

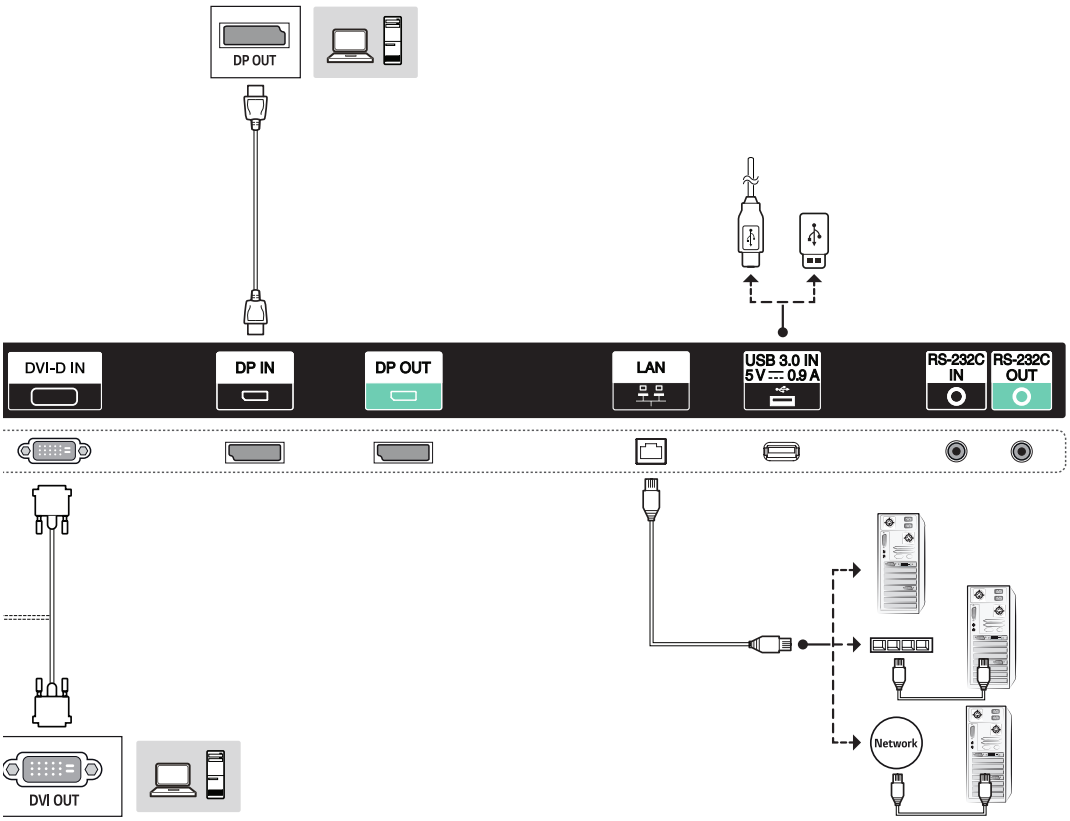
DP OUT
DVI-D IN
DP IN
DP OUT
LAN
USB 3.0 IN
5 V ⎓ 0.9 A
RS-232C IN
RS-232C OUT
DVI OUT
Network

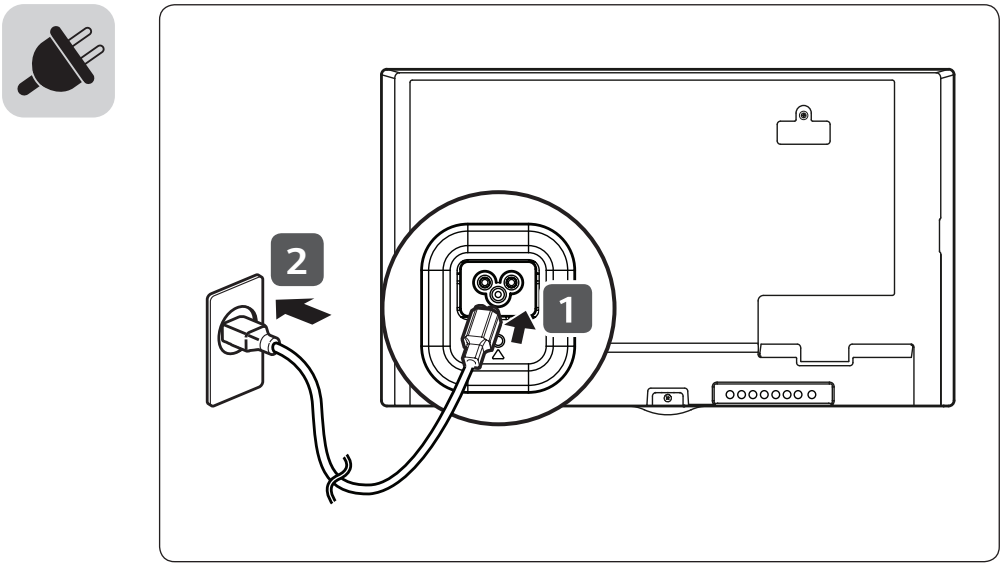
2
1

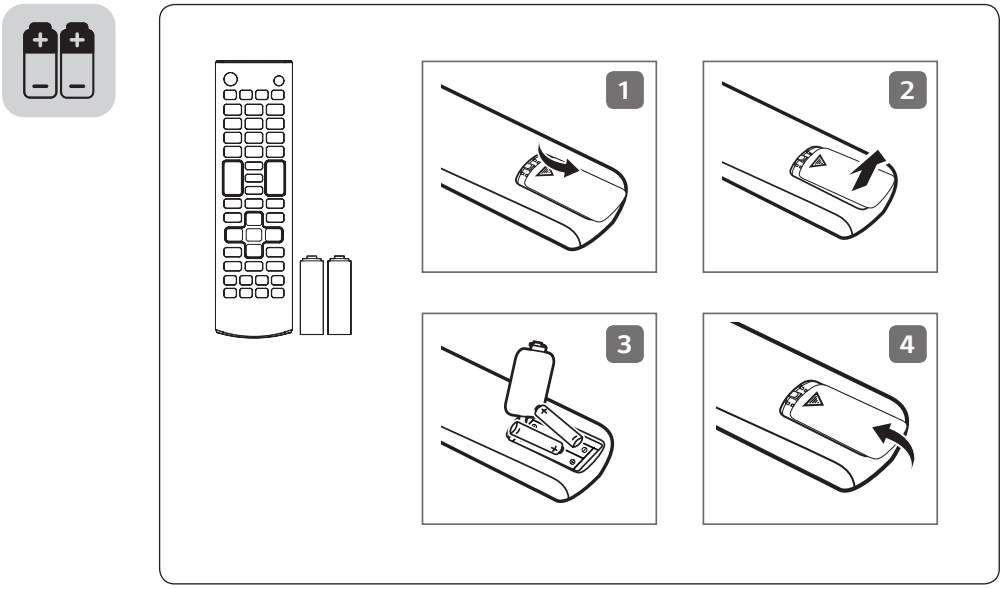
1
2
3
4

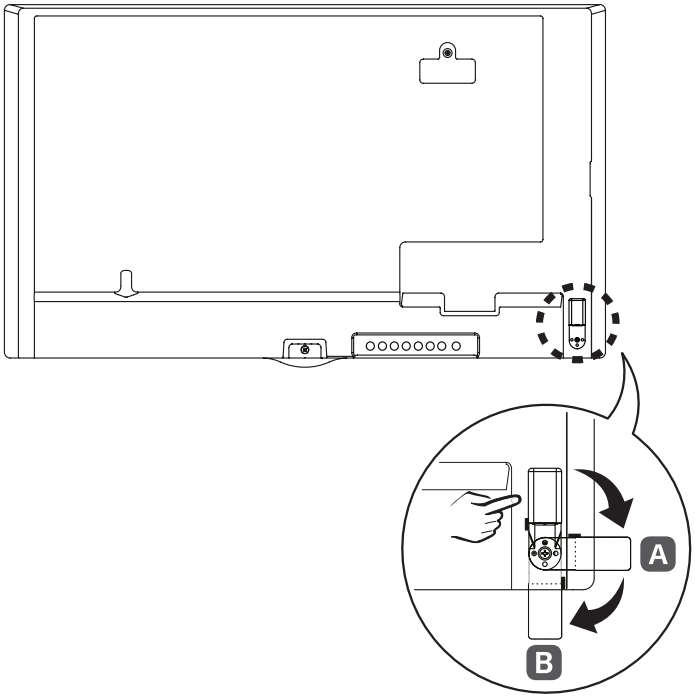
A
B

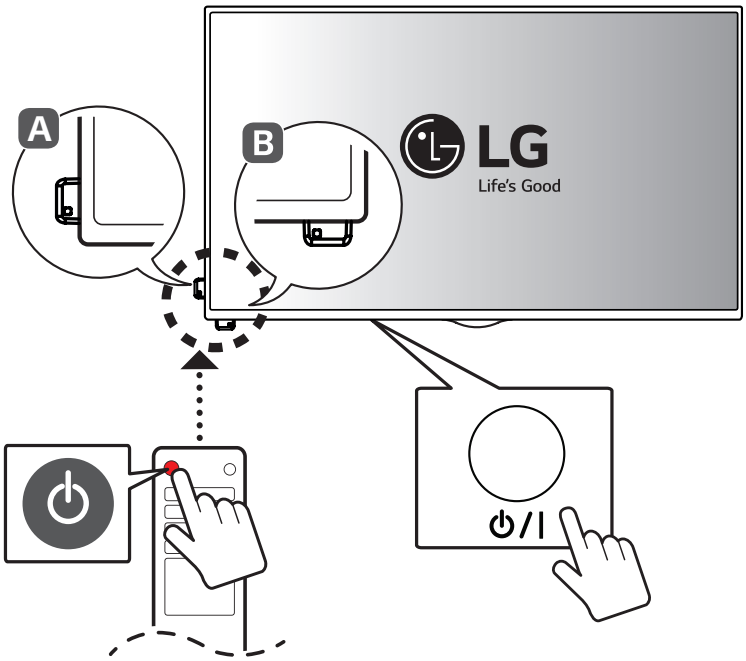
A
B
LG
Life's Good
⏻/I

(TAIWAN ONLY)

限用物質含有情況標示聲明書

設備名稱：LCD 顯示器，型號（型式）：						
單元	限用物質及其化學符號					
	鉛 (Pb)	汞 (Hg)	鎘 (Cd)	六價鉻 (Cr^{+6})	多溴聯苯 (PBB)	多溴二苯醚 (PBDE)
電路板	-	○	○	○	○	○
外殼	○	○	○	○	○	○
金屬支架	-	○	○	○	○	○
玻璃面板	-	○	○	○	○	○
配件(例：纜線, 遙控器)	-	○	○	○	○	○

備考1.〝○〞係指該項限用物質之百分比含量未超出百分比含量基準值。

備考2.〝-〞係指該項限用物質為排除項目。

LG
Life's Good